

保護者様紹介カード

入塾希望者記入欄

フリガナ _____
生徒氏名 _____
フリガナ _____
保護者氏名 _____
〒 _____
住所 _____

小学校
中学校
高等学校 年

男
女

学校名 _____

TEL _____

〒 _____

住所 _____

※ご兄弟・姉妹の方でもご利用いただけます。

希望開始時期

() 月スタートご希望

- 入塾者特典
- ・通常授業 1ヶ月（週1回分まで） 無料
 - ・入会金 15,000円 無料

ご紹介者（塾生保護者）記入欄

フリガナ _____
お子様氏名 _____
学年 _____ 年

所属校舎 _____
記入日 _____ 年 _____ 月 _____ 日

- 紹介者特典
- ・授業料 1ヶ月（週1回分まで） 無料
毎月ご請求のお月謝から割引します！

保護者様

CAMPAIGN

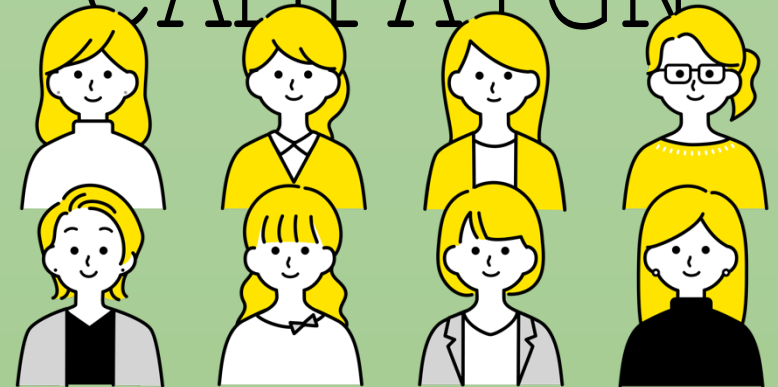

新規ご入塾者様キャンペーンのご案内

Freewill トータルエデュケーション
Freewill 学習塾の校舎一覧

～ご入塾された皆様 と地域の皆様へ感謝の気持ちを込めて～

この度は、数ある学習塾からFreewill学習塾をお選びいただき、誠にありがとうございます。皆様のご協力があり、通塾して下さる生徒さんへの学習サポートができることに、日々感謝しております。Freewill学習塾は、地域に根ざした学習塾として創設17年目を迎えました。これも、大切なお子様を預けていただき、支えてくださった地域の皆様のおかげです。今後も地域の方に必要とされる学習塾を目指し、皆様のお力になれるよう尽力してまいります。

さて、昨今は物価高騰を含め、社会全体が厳しい経済状況に見舞われており、その負担が家計にも重くのしかかってきているかと存じます。入塾される皆様からお話を伺うと「もっと授業を取りたいけれど経済的に厳しい」「塾に通わせたいが迷っている知り合いがいる」と言ったお声も、しばしば耳にいたします。

そこで、ご入塾いただいた皆様への感謝として、ささやかながら**新規ご入会者様限定の特別なキャンペーン**をご用意しております。また、経済的にも新たに塾に通いにくくなっている状況下で、少しでも地域の皆様のお役に立てたらと、ご入塾される方にも特典をご用意しております。お子様たちの学習機会を作るきっかけとして、ぜひご活用ください。

概要

- 対象期間 ご入塾から3ヶ月以内
- 対象学年 小学3年生 ～ 高校2年生
- 入塾者特典
 入会金 15,000円分 無料
 授業料 1ヶ月 (週1回分) 無料
- 紹介者特典 **授業料 1ヶ月 (週1回分まで) 無料**

※入塾者1人につき紹介者は1人のみ。期間内、何人でも紹介可能。
リピーター (過去Freewill学習塾に通塾歴あり)・兄弟姉妹も適用可能。
※入塾者特典は初回費用納入時のご請求書にてキャンペーン特典を反映いたします。
※紹介者特典は入塾確定の時期に応じてお月謝への反映を行います。
お時間を要する場合がございますので、時期についてはお問い合わせください。

恵比寿校

〒150-0022
渋谷区恵比寿南2-24-9 1階
TEL: 03 (6451) 2524



世田谷校

〒154-0001
世田谷区池尻1-10-8 瓢亭ビル地下1階
TEL: 03 (5712) 3033



中目黒校

〒153-0061
目黒区中目黒2-10-15 FRONTIER NAKAMEGURO 1階
TEL: 03 (6303) 1106



Freewill大学受験専門個別指導

〒150-0022
渋谷区恵比寿南2-24-9 2階
TEL: 03 (6303) 2252



祐天寺校

〒153-0053
目黒区五本木2-22-6 ビアンカ目黒1F
TEL: 03 (6303) 1573

